



UNIVERSIDAD NACIONAL DEL ESTE
MODELO ESTÁNDAR DE CONTROL INTERNO - MECIP -
COMPONENTE CORPORATIVO DE CONTROL ESTRATÉGICO

COMPONENTE: DIRECCIONAMIENTO ESTRATÉGICO

ESTÁNDAR: ESTRUCTURA ORGANIZACIONAL

FORMATO: Organigrama - Diseño Estructura Organizacional Orientada a Procesos

Nº: 56

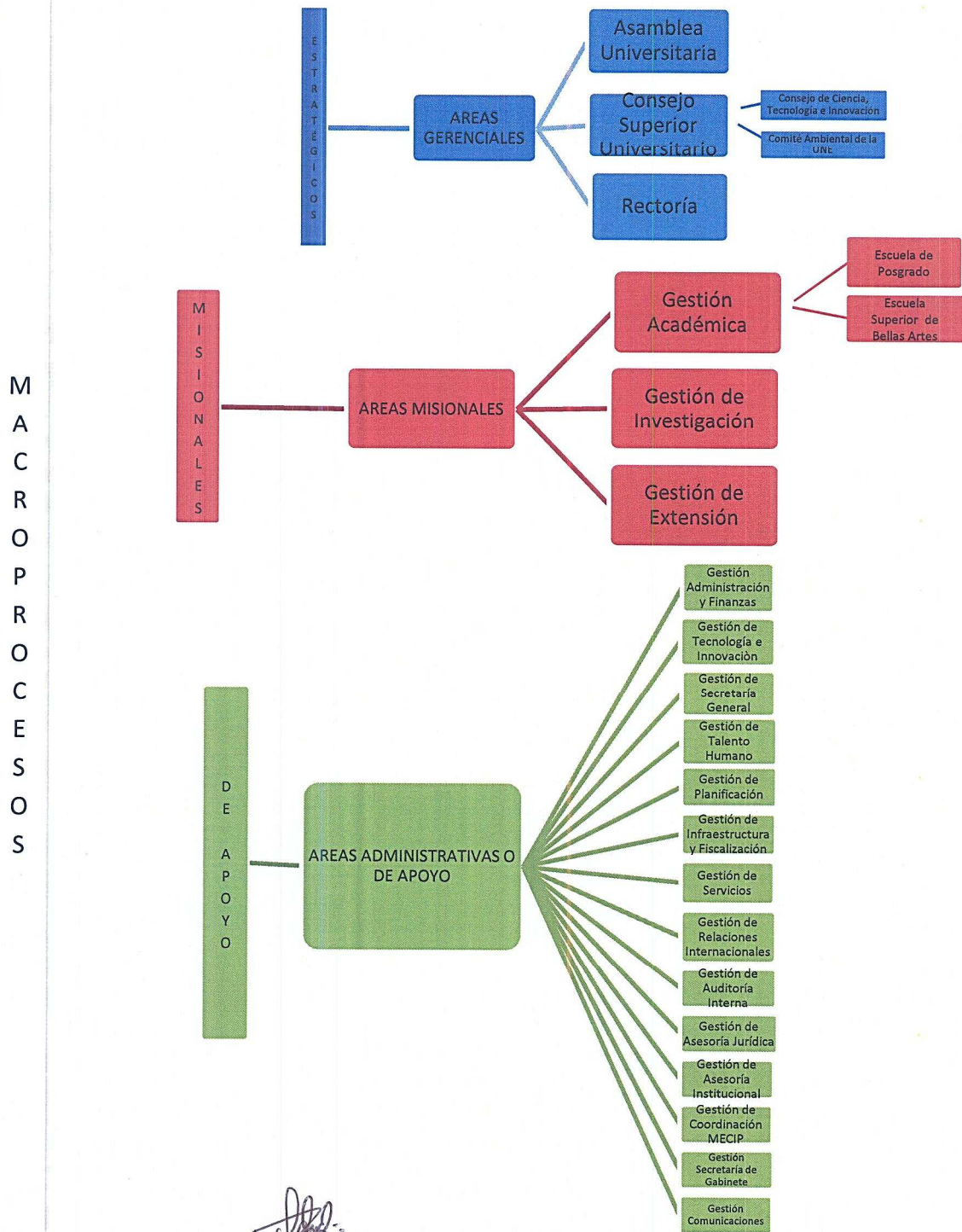

Elaborado por: Prof. Ing. Sandra Fabiola Esquivel Fleytas.

Fecha: 14-03-2016

Revisado por: Prof. Mde. Napoleón Velázquez Moreira. (Responsable del MECIP)

Fecha: 14-03-2016

Aprobado por: Prof. Ing. Agr. Gerónimo Laviosa González. (Comité de Control Interno)

14 MAR. 2016

