



**UNIVERSIDAD NACIONAL DEL ESTE**  
**MODELO ESTÁNDAR DE CONTROL INTERNO - MECIP -**  
**COMPONENTE CORPORATIVO DE CONTROL ESTRATÉGICO**

**COMPONENTE: DIRECCIONAMIENTO ESTRATÉGICO**

**ESTÁNDAR: ESTRUCTURA ORGANIZACIONAL**

**FORMATO: Organigrama - Diseño Estructura Organizacional Orientada a Procesos**

**Nº: 56**

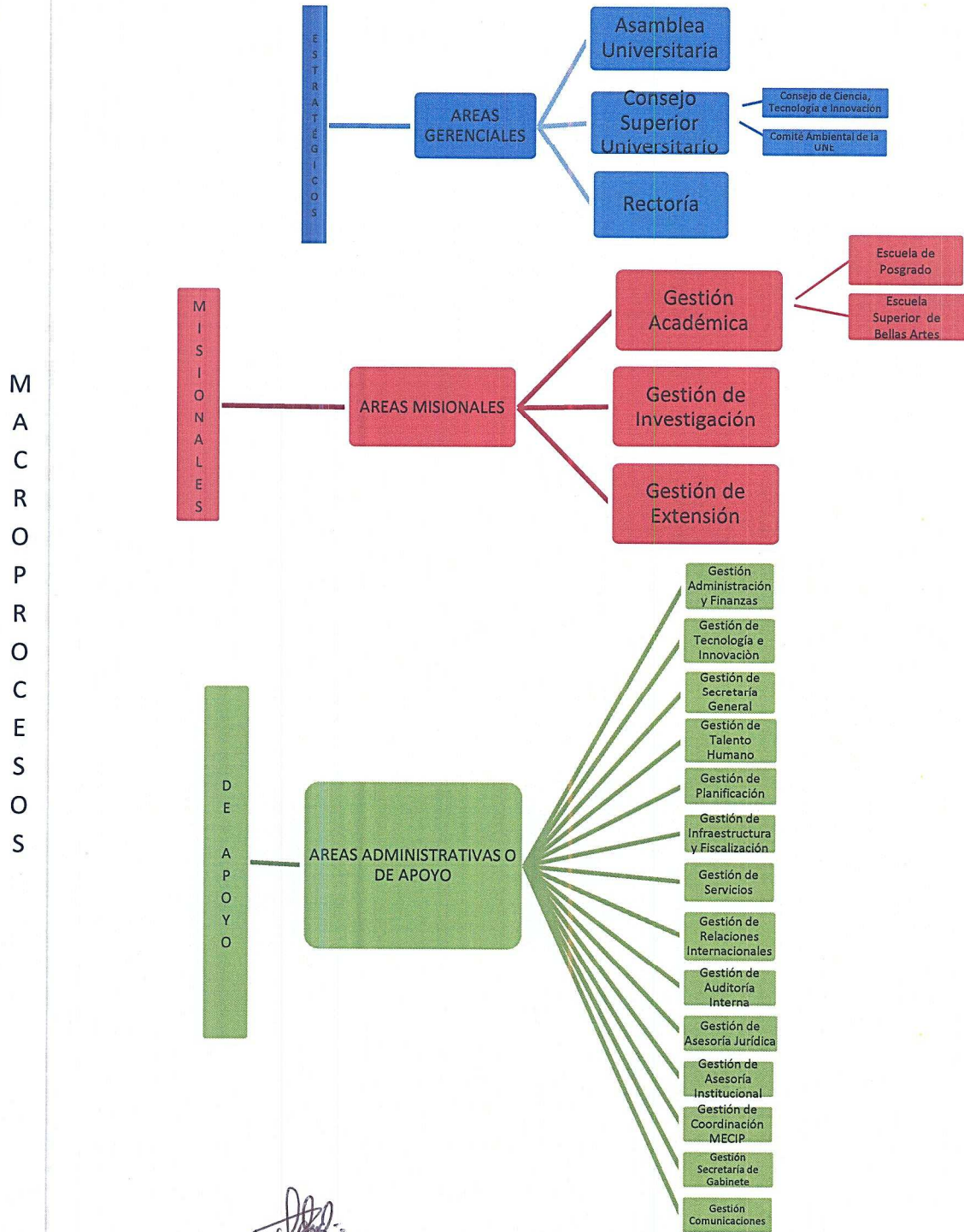

Elaborado por: Prof. Ing. Sandra Fabiola Esquivel Fleytas.

Fecha: 14-03-2016

Revisado por: Prof. Mde. Napoleón Velázquez Moreira. (Responsable del MECIP)

Fecha: 14-03-2016

Aprobado por: Prof. Ing. Agr. Gerónimo Laviosa González. (Comité de Control Interno)

14 MAR. 2016

